

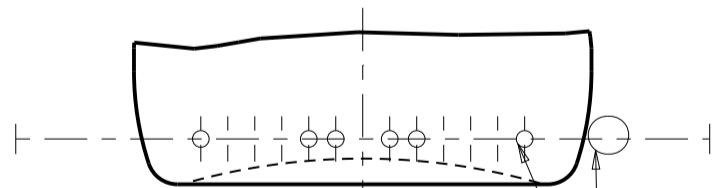

MINIMO INTERIOR/MINIMUM INSIDE : $\varnothing 15.5$

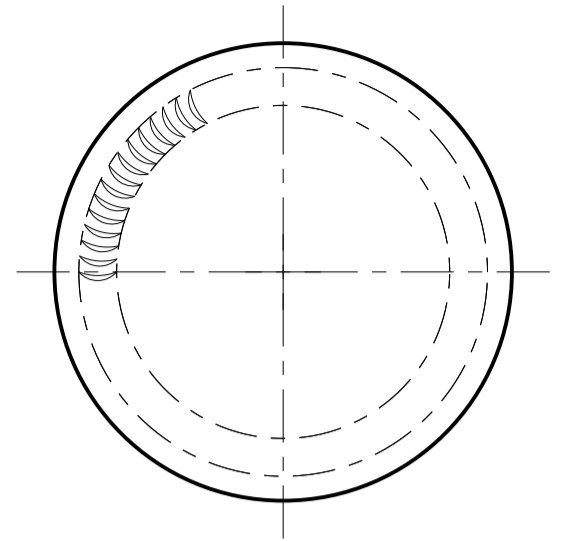
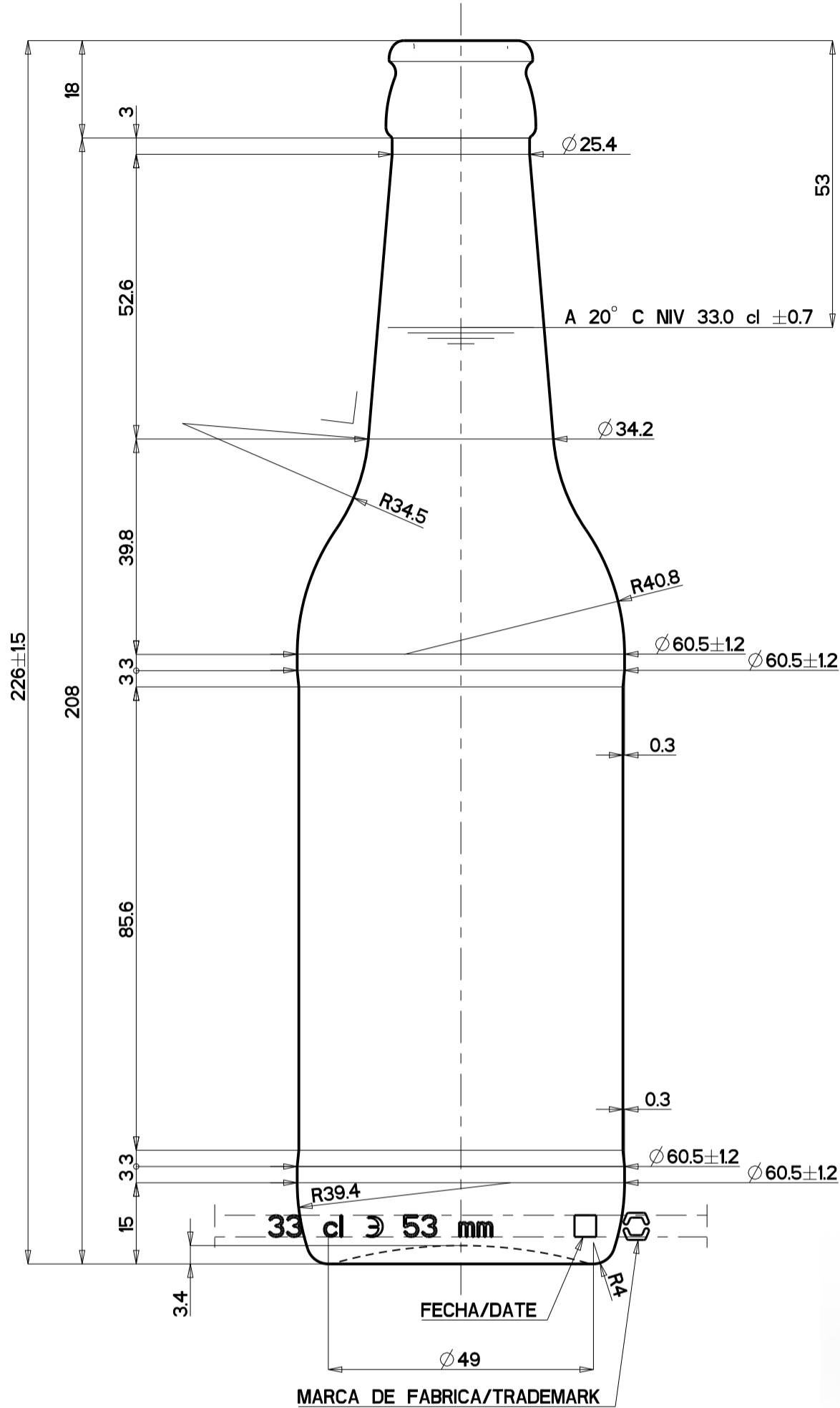

SOBRE LA CARA OPUESTA A LA MARCA DE FABRICA
IDENTIFICACION OPTICA Y N° DE MOLDE
CORRESPONDIENTE CON EL CLNM /ON THE OPPOSITE SIDE
OF THE TRADEMARK, OPTICAL IDENTIFICATION

MODELO / PRODUCT: CERVEZA 33 CL ECO				 verallia CENTRO DISEÑO ENVASES <small>AZUQUECA DE HENARES</small>	
CLIENTE / CUSTOMER: STD					
CONDICIONES DE EMPLEO DEL ENVASE / CONDITIONS OF USE OF CONTAINER				LAS COTAS SIN TOLERANCIA SON MEDIDAS CONSTRUCTIVAS A TÍTULO INDICATIVO / DIMENSIONS WITHOUT TOLERANCE ARE CONSTRUCTIVE MEASURES TO INDICATIVE TITLE	
CARBONATACIÓN MÁX. / CARBONATION MAX. :		6 G/L		CAPACIDAD A VERTER / BRIMFUL CAPACITY: 350 ± 7 ml.	
CHOQUE TÉRMICO MÁX. / THERMAL SHOCK MAX:		42 °C		C. A NIVEL DE LLENADO / FILL POINT CAPACITY: 330 ± 7 ml.	
RELLENABLE / REFILLABLE:		-		PESO / WEIGHT: 210 g. aprox.	
PROCESO TÉRMICO / THERMAL PROCESS:		-		NORMA DE BOCA / FINISH: UNE-EN 14634	
ÁNGULO DE BASCULAMIENTO / ANGLE OF FALL:		17.1°		DIBUJADO / DESIGNED BY: Natalia R.	
FECHA / DATE		IND		ESTUDIO / JOB N°:	
27/06/2018		B		17-04-2018	
03/07/2018		C		PROYECTO / DRAWING N°:	
NOMBRE / NAME		MODIFICACIONES / MODIFICATIONS		7298WA	
Natalia R.		Se disminuye el peso 10 g y se ajusta volumen			
Natalia R.		Se incluyen zona recta de contacto en hombro y talón y el rebaje pasa a 0,3			
ESTE PLANO ES PROPIEDAD EXCLUSIVA DE VERALLIA SPAIN S.A. Y NO PUEDE SER REPRODUCIDO NI COMUNICADO A TERCEROS SIN NUESTRA AUTORIZACIÓN ESCRITA / THIS DRAWING IS EXCLUSIVE PROPERTY OF VERALLIA SPAIN S.A. AND IT CAN NOT BE REPRODUCED SENT OR DISCLOSED TO THIRD PARTIES WITHOUT OUR WRITTEN PERMISSION					